

# Análisis Técnico

## MERCADO ARGENTINO

Por Ruben J. Ullúa – FECHA: 01 de julio de 2024

### INDICE Merval USD (CCL)

TENDENCIA: ALCISTA    RESISTENCIA: 1320- 1550-1650    SOPORTE: 1200-1130 - 1000

El índice se ha mostrado vulnerable en la última semana, tras la falla en superar resistencia de 1300-1320 dólares. La atención se centra al soporte alcanzado de 1200-1130 dólares, en la medida que esta zona no sea quebrada, resulta posible el avance retome su curso, buscando escalar por encima de máximos previos en 1400-1405 dólares, para buscar objetivos más ambiciosos en la zona de 1550-1650 dólares y eventualmente de regreso hacia máximos históricos conseguidos en el año 2018. Actualmente se requiere de avances por encima de los 1300-1320 dólares para validar este escenario alcista mayor para el índice.

Ahora, si por el contrario la debilidad en curso se agudiza y con ello la zona de soporte en 1200-1130 dólares es quebrada, estaremos cancelando las expectativas de una reanudación alcista, para pasar a considerar un escenario de baja mayor, al menos buscando un regreso hacia instancias de mínimos conseguidos hacia comienzos del presente año, en la zona de 1000-950 dólares, por donde pasa la línea inferior del canal alcista en curso.

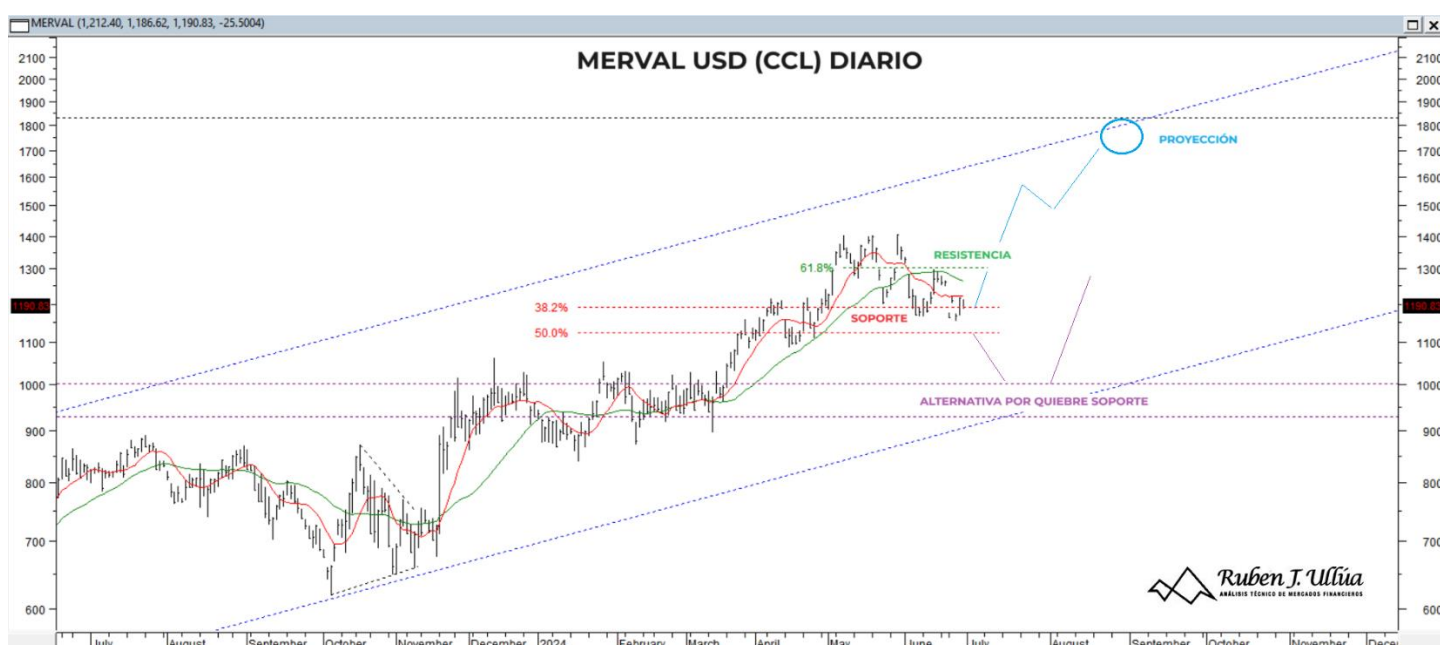

# Análisis Técnico

## INDICE MERVAL PESOS

**TENDENCIA:** ALCISTA **RESISTENCIA:** 1800000-1850000 – 2100000 **SOPORTE:** 1480000-1415000

La escalada alcista del índice se muestra con mayor potencial de desarrollo, buscando llevar los precios hacia objetivos alcistas más ambiciosos en la zona de 1800000-1850000 puntos; siendo estos niveles intermedios dentro de un camino alcista mayor, con proyección en la zona de 2000000-2100000 puntos, al menos

Bajo esta lectura, eventuales recortes desde los niveles actuales deberían considerarse de carácter temporal, con soporte en la zona de 1550000-1480000 puntos para finalmente luego el avance continúe su curso y los objetivos alcistas arriba propuestos puedan ser alcanzados.

Sólo en caso de que los precios cedan por debajo de la zona de soporte mencionada, estaremos advirtiendo ante la posibilidad que puedan darse recortes mayores directos, hacia instancias de 1420000 puntos, para recién desde allí el avance retome su curso, buscando los objetivos alcistas arriba propuestos.

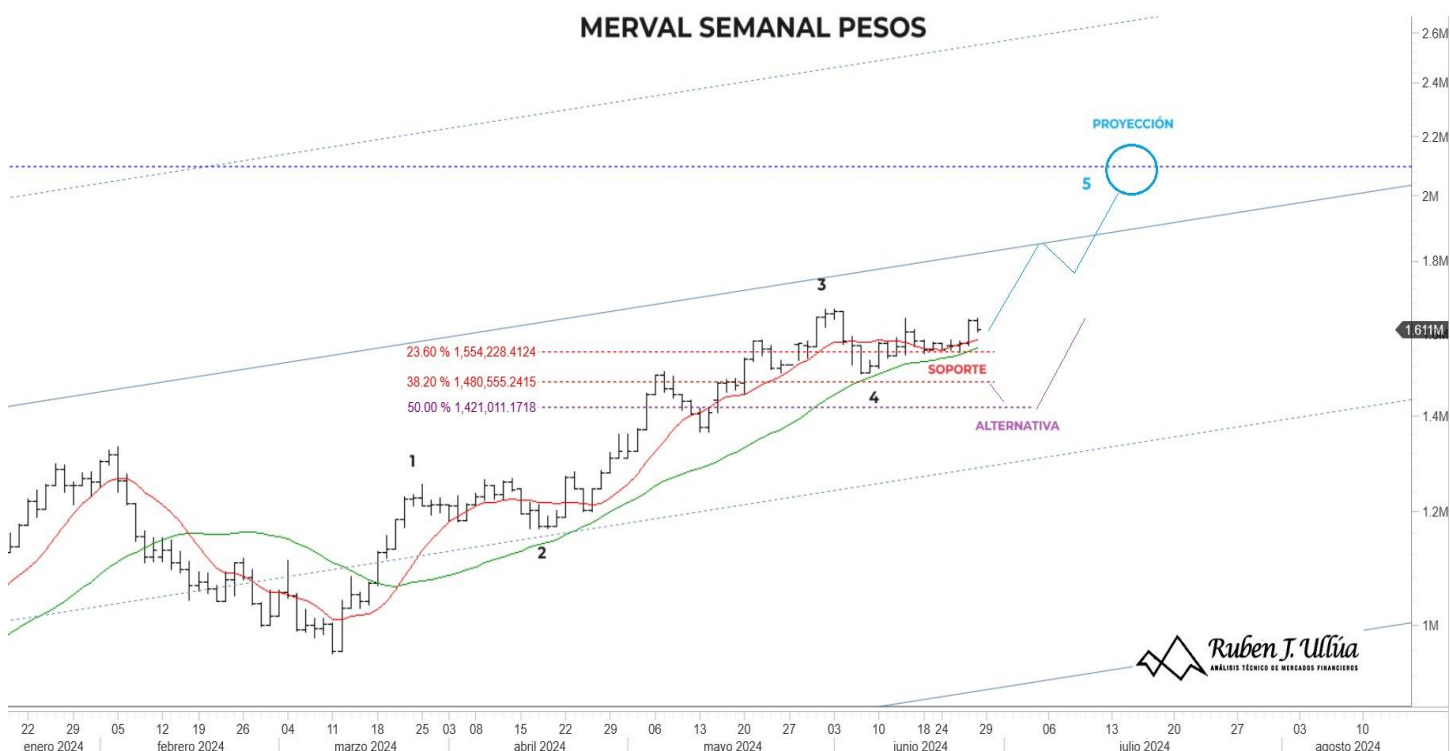

# Análisis Técnico

## MERCADOS GLOBALES

Por Ruben J. Ullúa – FECHA: 01 de julio de 2024

### INDICE SP500

TENDENCIA: ALCISTA    RESISTENCIA: 5550 – 5570 - 6500    SOPORTE: 5375 - 5190 - 4980

El índice extiende el avance hacia máximos de 5523 puntos y desde allí vimos un fuerte recorte hacia el cierre de la semana.

Consideramos que el índice se encuentra próximos de un techo a corto plazo, desde donde los precios podrían habilitar un recorte parcial de las ganancias acumuladas, buscando un regreso de los precios hacia soportes de 5190-4980 puntos; ello como recorte parcial a todo el trayecto alcista iniciado en noviembre del pasado año. Recién luego de un acceso de los precios hacia soportes mencionados, el avance del índice podría retomar su curso con objetivos alcistas más ambiciosos para adelante, en la zona de 6000 puntos, al menos.

Actualmente sólo con subidas inmediatas de los precios por encima de los 5570 puntos, estaremos descartando los riesgos de recorte intermedio para pasar a considerar un escenario de alza mayor directa en el índice.



# Análisis Técnico

## INDICE NASDAQ100

TENDENCIA: ALCISTA RESISTENCIA: 20700-21000 – 24000 SOPORTE: 19350 – 18930 - 17710

El índice extiende las ganancias hacia máximos de 20017 puntos y desde allí vimos el recorte hacia los niveles de cierre semanal.

El avance del índice tiene resistencia en la zona alcanzada de 20000-20800 puntos. Se sugiere ser cautos, ya que en la medida que los precios no superen la resistencia mencionada, podremos tener recortes parciales mayores hacia instancias de soportes más deprimidos en la zona de 18600-17700 puntos, para recién desde allí el avance retome su curso hacia objetivos alcistas más ambiciosos para adelante.

Sólo con subidas directas por encima de la zona de escollo mencionada en 20000-20800 puntos, estaremos cancelando el riesgo correctivo y en tal caso pasaremos a considerar un escenario de alza mayor directa hacia objetivos más ambiciosos en la zona de 24000-25000 puntos, al menos. Veremos...



# Análisis Técnico

## INVERTIR EN BOLSA

Av. del Libertador 498. Piso 10 - Torre Prourban (1414) C.A.B.A.

Tel: (+54 11) 5353-5500 <https://invertirenbolso.com.ar>

## DESCARGO DE RESPONSABILIDAD

Este documento es distribuido al sólo efecto informativo, siendo propiedad de Invertir en Bolsa S.A. ("IEB"). No podrá ser distribuido ni reproducido sin autorización previa de IEB. La información incorporada en este documento proviene de fuentes públicas, siendo que IEB no ha sometido a las mismas a un proceso de auditoría, no otorga garantía de veracidad y/o exactitud sobre la misma, ni asume obligación alguna de actualizar la misma. Se advierte que parte de la información del presente documento está constituida por estimaciones futuras. Debido a riesgos e incertidumbres, los resultados reales o el desempeño de los valores negociables podrían diferir de dichas estimaciones. Además, todas las opiniones y estimaciones aquí expresadas están sujetas a cambios sin previo aviso. Los rendimientos pasados manifestados por valores negociables son un indicador y no implican, promesas de rendimientos futuros. IEB, sus ejecutivos u otros empleados, podrán hacer comentarios de mercado, orales o escritos, o transacciones que reflejen una opinión distinta a aquellas expresadas en el presente documento. El contenido de este documento no podrá ser considerado como una oferta, invitación o solicitud de ningún tipo para realizar actividades con valores negociables y otros activos financieros. Tampoco constituye en sí una recomendación de contratación de servicios o inversiones específicas. El receptor deberá basarse exclusivamente en su propia investigación, evaluación y juicio independiente para tomar una decisión relativa a la inversión, con el debido y previo asesoramiento legal e impositivo. IEB es un Agente de Liquidación y Compensación - Integral registrado bajo la matrícula n° 246, y Agente de Colocación y Distribución Integral de FCI registrado bajo la matrícula n° 59, en ambos casos de la CNV. Además, IEB es miembro de Bolsas y Mercados Argentinos S.A. (BYMA) n° 203, Mercado a Término de Rosario S.A. (ROFEX S.A) n° 313, Mercado Abierto Electrónico S.A. (MAE) n° 1695, y Mercado Argentino de Valores S.A. (MAV) n° 546.